

**PLANO PLURIANUAL 2026 - 2029**

**Parâmetros Utilizados nas Estimativas das Receitas e Despesas**

<b>Indicador</b>	<b>2025</b>	<b>2026</b>	<b>2027</b>	<b>2028</b>	<b>2029</b>
<b>INFLAÇÃO MÉDIA ANUAL (IPCA)</b>	5,50%	4,50%	4,00%	3,80%	3,80%
<b>VARIAÇÃO DO PIB</b>	2,02%	1,70%	2,00%	2,00%	2,00%
<b>CRESCIMENTO VEGETATIVO DA FOLHA SALARIAL</b>	2,00%	2,00%	2,00%	2,00%	2,00%
<b>CRESCIMENTO VEGETATIVO DE OUTRAS DESP DE CUSTEIO</b>	2,00%	2,00%	2,00%	2,00%	2,00%
<b>EXPECTATIVA DE CRESCIMENTO MÉDIO DA ARRECAÇÃO TRIBUTÁRIA PRÓPRIA</b>	5,63%	4,50%	4,00%	3,80%	3,80%
<b>EXPECTATIVA DE CRESCIMENTO MÉDIO DAS TRANSFERÊNCIAS DO UNÃO</b>	7,52%	6,20%	6,00%	5,80%	5,80%
<b>EXPECTATIVA DE CRESCIMENTO MÉDIO DAS TRANSFERÊNCIAS DO ESTADO</b>	7,52%	6,20%	6,00%	5,80%	5,80%

Os parâmetros acima foram utilizados para as projeções de receitas e despesas, bem como para os cálculos em valores correntes e constantes, de acordo com sua pertinência, ou não com as origem/espécie/rubrica de receita e/ou grupo de natureza de despesa.

Expectativas de Mercado

▲ Aumento ▼ Diminuição = Estabilidade

Mediana - Agregado

	2025							2026							2027							2028						
	Há 4 semanas	Há 1 semana	Hoje	Comp. semanal *	Resp. **	5 dias úteis	Resp. ***	Há 4 semanas	Há 1 semana	Hoje	Comp. semanal *	Resp. **	5 dias úteis	Resp. ***	Há 4 semanas	Há 1 semana	Hoje	Comp. semanal *	Resp. **	5 dias úteis	Resp. ***	Há 4 semanas	Há 1 semana	Hoje	Comp. semanal *	Resp. **	5 dias úteis	Resp. ***
IPCA (variação %)	5,57	5,51	5,50	▼ (5)	149	5,47	63	4,50	4,50	4,50	= (1)	144	4,50	62	4,00	4,00	4,00	= (13)	119			3,80	3,80	3,80	= (2)	107		
PIB Total (variação % sobre ano anterior)	2,00	2,00	2,02	▲ (1)	113	2,00	36	1,70	1,70	1,70	= (4)	108	1,70	35	2,00	2,00	2,00	= (7)	80			2,00	2,00	2,00	= (62)	79		
Câmbio (R\$/US\$)	5,90	5,85	5,82	▼ (3)	120	5,81	48	5,96	5,90	5,90	= (1)	118	5,90	47	5,89	5,80	5,80	= (1)	89			5,85	5,82	5,85	▲ (1)	84		
Selic (% a.a)	15,00	14,75	14,75	= (2)	143	14,75	73	12,50	12,50	12,50	= (16)	137	12,25	72	10,50	10,50	10,50	= (14)	112			10,00	10,00	10,00	= (21)	103		
IGP-M (variação %)	4,92	4,98	4,95	▼ (1)	74	4,90	31	4,52	4,60	4,60	= (1)	69	4,60	29	4,00	4,00	4,00	= (18)	60			4,00	4,00	4,00	= (16)	56		
IPCA Administrados (variação %)	4,78	4,57	4,55	▼ (6)	105	4,57	40	4,28	4,29	4,30	▲ (2)	98	4,29	37	4,00	4,00	4,00	= (17)	69			3,83	3,80	3,80	= (1)	65		
Conta corrente (US\$ bilhões)	-55,90	-56,00	-56,00	= (1)	36	-56,35	16	-51,00	-52,90	-52,90	= (2)	36	-50,80	16	-50,00	-50,74	-50,00	▲ (1)	25			-51,06	-53,15	-51,06	▲ (1)	23		
Balança comercial (US\$ bilhões)	75,00	75,00	75,00	= (7)	38	74,50	17	79,30	78,60	78,50	▼ (1)	35	78,27	16	79,90	80,00	80,11	▲ (1)	24			80,00	80,00	80,00	= (1)	19		
Investimento direto no país (US\$ bilhões)	70,00	70,00	70,00	= (22)	35	70,00	16	70,00	70,00	70,00	= (8)	35	72,45	16	80,00	80,00	80,00	= (1)	26			80,00	78,90	80,00	▲ (2)	25		
Dívida líquida do setor público (% do PIB)	65,87	65,80	65,80	= (2)	57	65,90	18	70,30	70,15	70,13	▼ (3)	54	70,38	18	74,10	74,04	74,00	▼ (3)	45			75,96	76,00	76,00	= (2)	41		
Resultado primário (% do PIB)	-0,60	-0,60	-0,60	= (21)	67	-0,55	23	-0,67	-0,66	-0,66	= (1)	64	-0,54	23	-0,47	-0,47	-0,49	▼ (2)	48			-0,14	-0,12	-0,16	▼ (2)	45		
Resultado nominal (% do PIB)	-9,00	-9,00	-8,99	▲ (1)	50	-9,00	16	-8,54	-8,51	-8,50	▲ (1)	49	-8,60	16	-7,22	-7,20	-7,20	= (3)	38			-6,55	-6,60	-6,60	= (3)	36		

\* comportamento dos indicadores desde o Focus-Relatório de Mercado anterior; os valores entre parênteses expressam o número de semanas em que vem ocorrendo o último comportamento \*\* respondentes nos últimos 30 dias \*\*\* respondentes nos últimos 5 dias úteis

2025 2026 2027 2028

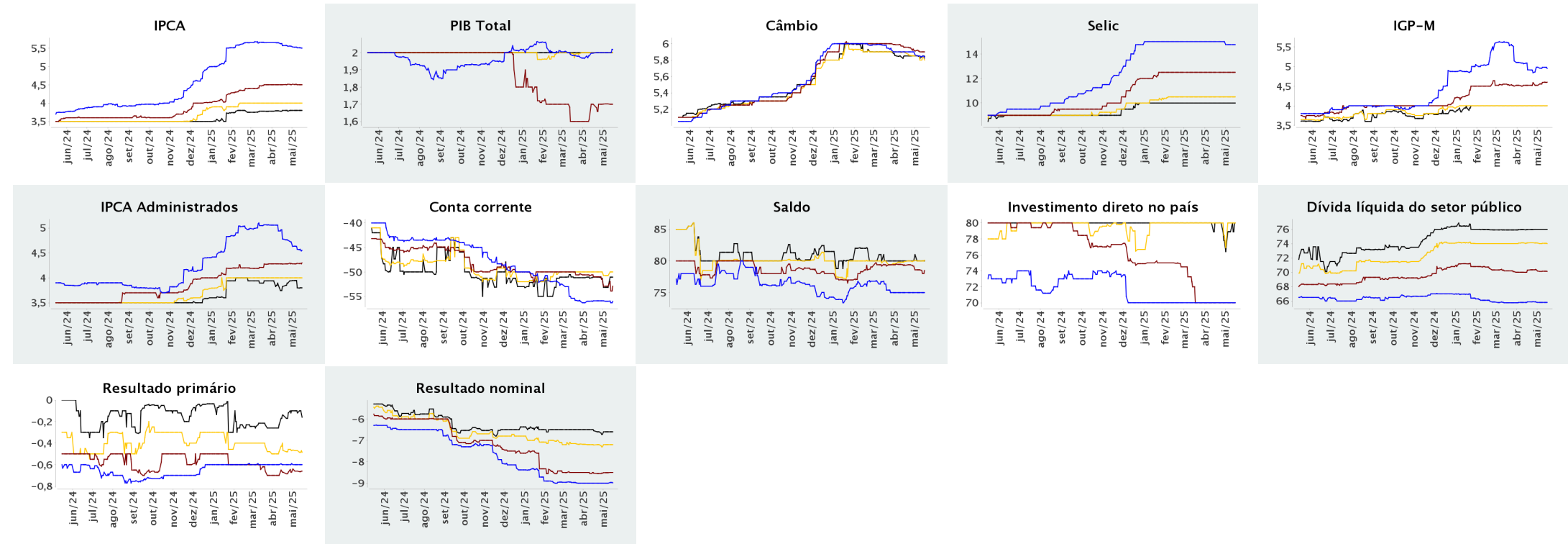



Expectativas de Mercado

16 de maio de 2025

▲ Aumento ▼ Diminuição = Estabilidade

Mediana - Agregado

	mai/2025					
	Há 4 semanas	Há 1 semana	Hoje	Comp. semanal *	Resp. **	5 dias úteis
IPCA (variação %)	0,37	0,38	0,39	▲ (2)	145	0,40
Câmbio (R\$/US\$)	5,83	5,72	5,70	▼ (4)	116	5,70
Selic (% a.a)	14,75	-	-			
IGP-M (variação %)	0,31	0,27	0,25	▼ (4)	71	0,20

jun/2025

	Há 4 semanas	Há 1 semana	Hoje	Comp. semanal *	Resp. **	5 dias úteis
IPCA (variação %)	0,34	0,34	0,34	= (2)	145	0,34
Câmbio (R\$/US\$)	5,85	5,75	5,75	= (1)	115	5,73
Selic (% a.a)	15,00	14,75	14,75	= (1)	140	14,75
IGP-M (variação %)	0,36	0,37	0,35	▼ (1)	71	0,30

jul/2025

	Há 4 semanas	Há 1 semana	Hoje	Comp. semanal *	Resp. **	5 dias úteis
IPCA (variação %)	0,31	0,28	0,27	▼ (2)	144	0,28
Câmbio (R\$/US\$)	5,85	5,75	5,75	= (1)	115	5,75
Selic (% a.a)	15,00	14,75	14,75	= (1)	140	14,75
IGP-M (variação %)	0,35	0,35	0,36	▲ (1)	70	0,35

Infl. 12 m suav.

	Há 4 semanas	Há 1 semana	Hoje	Comp. semanal *	Resp. **	5 dias úteis
IPCA (variação %)	4,95	4,95	4,91	▼ (2)	128	4,85
IGP-M (variação %)	5,11	5,24	5,25	▲ (2)	65	5,22

\* comportamento dos indicadores desde o Focus-Relatório de Mercado anterior; os valores entre parênteses expressam o número de semanas em que vem ocorrendo o último comportamento \*\* respondentes nos últimos 30 dias

— mai/2025 — jun/2025 — jul/2025

